ENTE di GESTIONE per i PARCHI e la BIODIVERSITA' *EMILIA OCCIDENTALE*

Sede Provvisoria:

c/o Comunità Montana - Unione dei Comuni Parma Est
P.za G. Ferrari, 5 - 43013 Langhirano (PR)
Tel: 0521354111 – Fax: 0521858260 - info@cmparmaest.pr.it - PEC protocollo@postacert.cmparmaest.pr.it
P.IVA e Cod. Fisc. 02635070341

La nuova "veste" istituzionale dei parchi

Istituito lo scorso Dicembre con Legge Regionale, **l'Ente di Gestione per i Parchi e la Biodiversità dell' Emilia Occidentale,** raccoglie l'eredità gestionale del Consorzio per la gestione dei cinque parchi regionali delle Province di Parma e Piacenza ovvero: **Parco delle Valli del Cedra e del Parma**, **Parco Boschi di Carrega**, **Parco del Taro**, **Parco dello Stirone e del Piacenziano** e **Parco del Trebbia**.

Al nuovo Ente il governo di un ampio territorio (631.982 ettari di cui 86.600 ettari di Parchi e siti Natura 2000), con gli obiettivi della valorizzazione turistica e culturale, della promozione economica e produttiva secondo criteri di sostenibilità, della conservazione delle risorse e dell'educazione.

Un territorio esteso, con grandi ricchezze e diversità da valorizzare: dalle praterie di alta quota e le abetaie, che caratterizzano il Parco delle Valli del Cedra e del Parma, ai querceti del Parco Boschi di Carrega; dal grande greto fluviale del Taro, ai canyon ricchi di fossili del Parco dello Stirone-Piacenziano per arrivare al Trebbia, affluente del Po e con bellissime aree golenali.

Un patrimonio di storia fatta di piccoli borghi e maestà in Appennino, di Rocche e Castelli in collina e di antiche strade e percorsi del pellegrinaggio medievale, come la Via Francigena, le cui varianti nei parchi sono testimoniate dalla presenza di Pievi e di ciò che resta degli antichi xenodochi.

SCHEDA TECNICA
Legge istitutiva regionale n. 24 DEL 23.12.2011

Province
Parma
Piacenza

Parchi (Superficie: 38.777 ha):
Parco Boschi di Carrega (PR)
Parco dello Stirone e del Piacenziano (PR-PC)
Parco Fluviale del Taro (PR)
Parco Fluviale del Trebbia (PC)
Parco delle Valli del Cedra e del Parma (PR)

Sede Provvisoria:

c/o Comunità Montana - Unione dei Comuni Parma Est
P.za G. Ferrari, 5 - 43013 Langhirano (PR)
Tel: 0521354111 – Fax: 0521858260 - info@cmparmaest.pr.it - PEC protocollo@postacert.cmparmaest.pr.it
P.IVA e Cod. Fisc. 02635070341

Comuni territorialmente interessati da Parchi:

In Provincia di Parma

Collecchio
Corniglio
Fidenza
Fornovo
Medesano
Monchio delle Corti
Noceto
Parma
Sala Baganza
Salsomaggiore Terme
Tizzano val Parma

In Provincia di Piacenza

Alseno
Calendasco
Carpaneto
Castell'Arquato
Gazzola
Gossolengo
Gragnano
Gropparello
Lugagnano Val d'Arda,
Piacenza
Rivergaro
Rottofreno
Vernasca

Cartografia da Legge Regionale

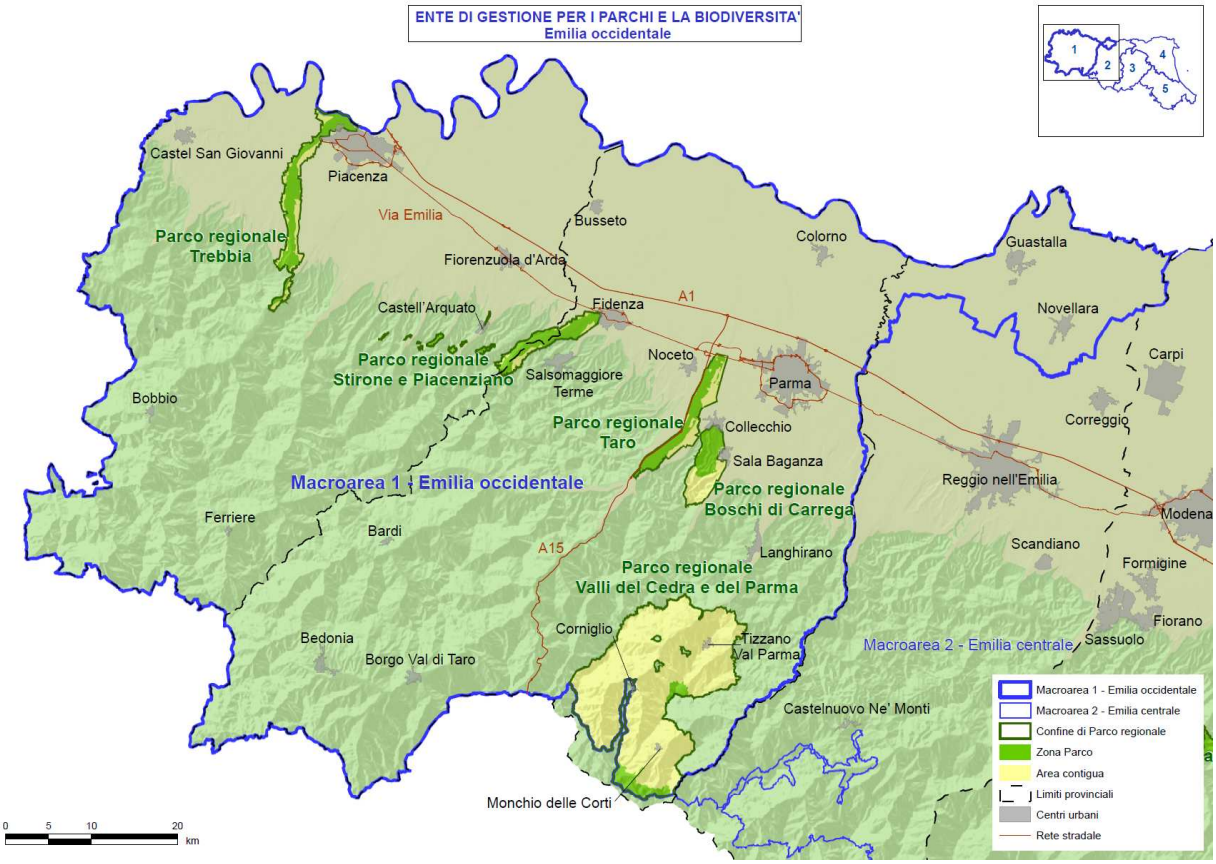

ENTE DI GESTIONE PER I PARCHI E LA BIODIVERSITA' EMILIA-OCCIDENTALE
www.parchiemiliaoccidentale.it www.parchi.parma.it
Sede Provvisoria: c/o Comunità Montana-Unione dei Comuni Parma Est
P.za G. Ferrari, 5 - 43013 Langhirano (PR) - Tel: 0521354111 - Fax 0521858260